

## 动态心电图报告

姓名: 10003      性别: 男      年龄: 75      病历号: 门诊患者      检查序号: 32  
报告日期: 2018年10月31日      有效时长: 23小时57分钟      心搏总数: 113581

### 检查详情

开始时间: 2018年10月30日09:31:16      结束时间: 2018年10月31日09:35:16  
有效时长: 23小时57分钟      心搏总数: 113581

### 心率

平均心率: 79 次/分钟      最低心率: 27 次/分钟      最高心率: 150 次/分钟

### 异常事件统计

室性心率异常		室上性心率异常	
室早总数: 25370 次	室速阵数: 0 次	室上早总数: 686 次	室上速阵数: 16 次
单个室早: 25370 次	最大室速心率: 0 次/分钟	单个室上早: 670 次	最大室上速心率: 110 次/分钟
成对室早: 114 次	最长室速心搏数: 0 次	成对室上早: 0 次	最长室上速心搏数: 10 次
二联律: 270 次		二联律: 0 次	
三联律: 985 次		三联律: 0 次	
停搏		心动过缓	
总数: 3 次		总数: 0 次	
最长停搏时长: 3.864秒		总时长: 0	
最长停搏时间: 2018年10月30日23:37:31			
房颤			
总数: 12 次			
总时长: 55分37.032秒			

### 动态心电图诊断：

窦性心律  
频发室性期前收缩，部分呈二联律、部分呈三联律、部分呈间位性  
偶发室上性期前收缩  
阵发室上性心动过速  
偶发停搏  
阵发心房颤动

报告医师：\_\_\_\_\_

报告时间：2018年10月31日

姓名: 10003

性别: 男

年龄: 75

病历号: 门诊患者

检查序号: 32

报告日期: 2018年10月31日

有效时长: 23小时57分钟

心搏总数: 113581

时间	时长	总心搏	心率			房颤		停搏		心动过缓	
			最高	最低	平均	阵数	时长(分)	阵数	时长(秒)	阵数	时长(秒)
10/30 09:31:16	29	2659	110	81	94	0	0.000	0	0.00	0	0.00
10/30 10:00:00	60	4924	99	40	82	0	0.000	0	0.00	0	0.00
10/30 11:00:00	60	4404	95	33	74	0	0.000	0	0.00	0	0.00
10/30 12:00:00	60	4709	100	42	79	0	0.000	0	0.00	0	0.00
10/30 13:00:00	60	5851	119	67	98	0	0.000	0	0.00	0	0.00
10/30 14:00:00	60	5655	119	60	95	0	0.000	0	0.00	0	0.00
10/30 15:00:00	60	4786	106	53	80	0	0.000	0	0.00	0	0.00
10/30 16:00:00	60	4692	97	56	79	0	0.000	0	0.00	0	0.00
10/30 17:00:00	60	5183	104	50	88	0	0.000	0	0.00	0	0.00
10/30 18:00:00	60	5127	99	71	86	0	0.000	0	0.00	0	0.00
10/30 19:00:00	60	5147	106	45	86	0	0.000	0	0.00	0	0.00
10/30 20:00:00	60	4431	97	32	74	0	0.000	0	0.00	0	0.00
10/30 21:00:00	60	4636	117	42	78	0	0.000	0	0.00	0	0.00
10/30 22:00:00	60	4464	123	47	75	1	1.891	0	0.00	0	0.00
10/30 23:00:00	60	5861	150	36	98	10	48.555	2	7.33	0	0.00
10/31 00:00:00	60	4834	150	32	81	1	5.171	1	3.47	0	0.00
10/31 01:00:00	60	3428	89	28	57	0	0.000	0	0.00	0	0.00
10/31 02:00:00	60	4416	99	32	74	0	0.000	0	0.00	0	0.00
10/31 03:00:00	60	4265	96	27	71	0	0.000	0	0.00	0	0.00
10/31 04:00:00	60	3679	94	28	62	0	0.000	0	0.00	0	0.00
10/31 05:00:00	60	3348	96	32	56	0	0.000	0	0.00	0	0.00
10/31 06:00:00	60	4318	97	36	73	0	0.000	0	0.00	0	0.00
10/31 07:00:00	60	4877	96	41	81	0	0.000	0	0.00	0	0.00
10/31 08:00:00	60	4823	104	44	81	0	0.000	0	0.00	0	0.00
10/31 09:00:00	33	3064	112	78	93	0	0.000	0	0.00	0	0.00
总计		113581				12	55.617	3	21.60	0	0.00

时间	室性事件						室上性事件						室上速总数	最长室上速心搏数	最大室上速率	
	室早总数	单发	成对	二联	三联	室速总数	最长室速心搏数	最大室速率	室上早总数	单发	成对	二联				三联
10/30 09:31:16	697	697	0	0	0	0	0	0	31	31	0	0	0	0	0	0
10/30 10:00:00	1637	1637	0	0	0	0	0	0	25	25	0	0	0	0	0	0
10/30 11:00:00	849	849	0	0	0	0	0	0	29	29	0	0	0	0	0	0
10/30 12:00:00	741	741	0	0	0	0	0	0	53	52	0	0	0	1	3	89
10/30 13:00:00	1380	1380	0	0	0	0	0	0	104	104	0	0	0	0	0	0
10/30 14:00:00	1534	1534	0	0	0	0	0	0	111	111	0	0	0	0	0	0
10/30 15:00:00	1217	1217	0	0	0	0	0	0	15	15	0	0	0	0	0	0
10/30 16:00:00	1093	1093	0	0	0	0	0	0	1	1	0	0	0	0	0	0
10/30 17:00:00	1099	1099	0	0	0	0	0	0	17	17	0	0	0	0	0	0
10/30 18:00:00	1405	1405	0	0	0	0	0	0	20	20	0	0	0	0	0	0
10/30 19:00:00	1494	1494	0	0	0	0	0	0	23	23	0	0	0	0	0	0
10/30 20:00:00	1357	1357	0	0	0	0	0	0	8	8	0	0	0	0	0	0
10/30 21:00:00	1312	1312	0	0	0	0	0	0	53	49	0	0	0	4	10	110
10/30 22:00:00	844	844	0	0	0	0	0	0	38	37	0	0	0	1	4	77
10/30 23:00:00	941	941	0	0	0	0	0	0	102	93	0	0	0	9	6	94
10/31 00:00:00	1065	1065	0	0	0	0	0	0	6	5	0	0	0	1	3	84
10/31 01:00:00	255	255	0	0	0	0	0	0	4	4	0	0	0	0	0	0
10/31 02:00:00	850	850	0	0	0	0	0	0	1	1	0	0	0	0	0	0
10/31 03:00:00	844	844	0	0	0	0	0	0	2	2	0	0	0	0	0	0
10/31 04:00:00	463	463	0	0	0	0	0	0	8	8	0	0	0	0	0	0
10/31 05:00:00	288	288	0	0	0	0	0	0	7	7	0	0	0	0	0	0
10/31 06:00:00	607	607	0	0	0	0	0	0	12	12	0	0	0	0	0	0
10/31 07:00:00	1280	1280	0	0	0	0	0	0	6	6	0	0	0	0	0	0
10/31 08:00:00	1334	1334	0	0	0	0	0	0	3	3	0	0	0	0	0	0
10/31 09:00:00	784	784	0	0	0	0	0	0	7	7	0	0	0	0	0	0
总计	25370	25370	0	0	0	0	0	0	686	670	0	0	0	16		

姓名: 10003

性别: 男

年龄: 75

病历号: 门诊患者

检查序号: 32

报告日期: 2018年10月31日

有效时长: 23小时57分钟

心搏总数: 113581

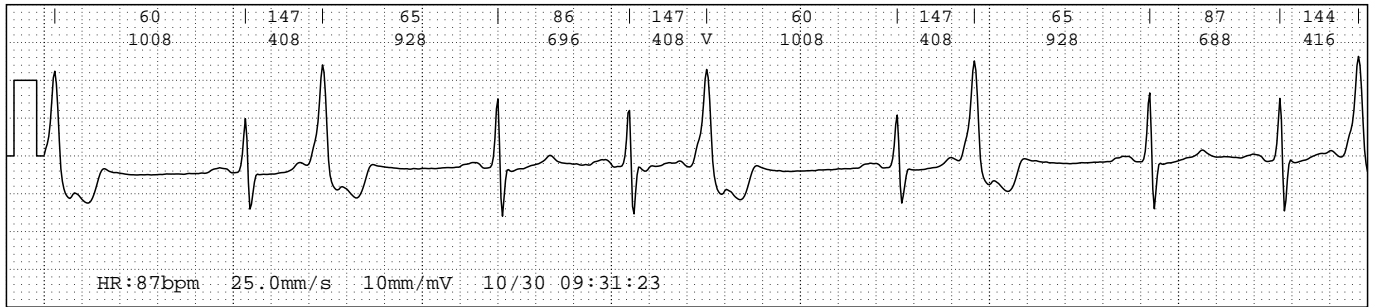

姓名: 10003

性别: 男

年龄: 75

病历号: 门诊患者

检查序号: 32

报告日期: 2018年10月31日

有效时长: 23小时57分钟

心搏总数: 113581

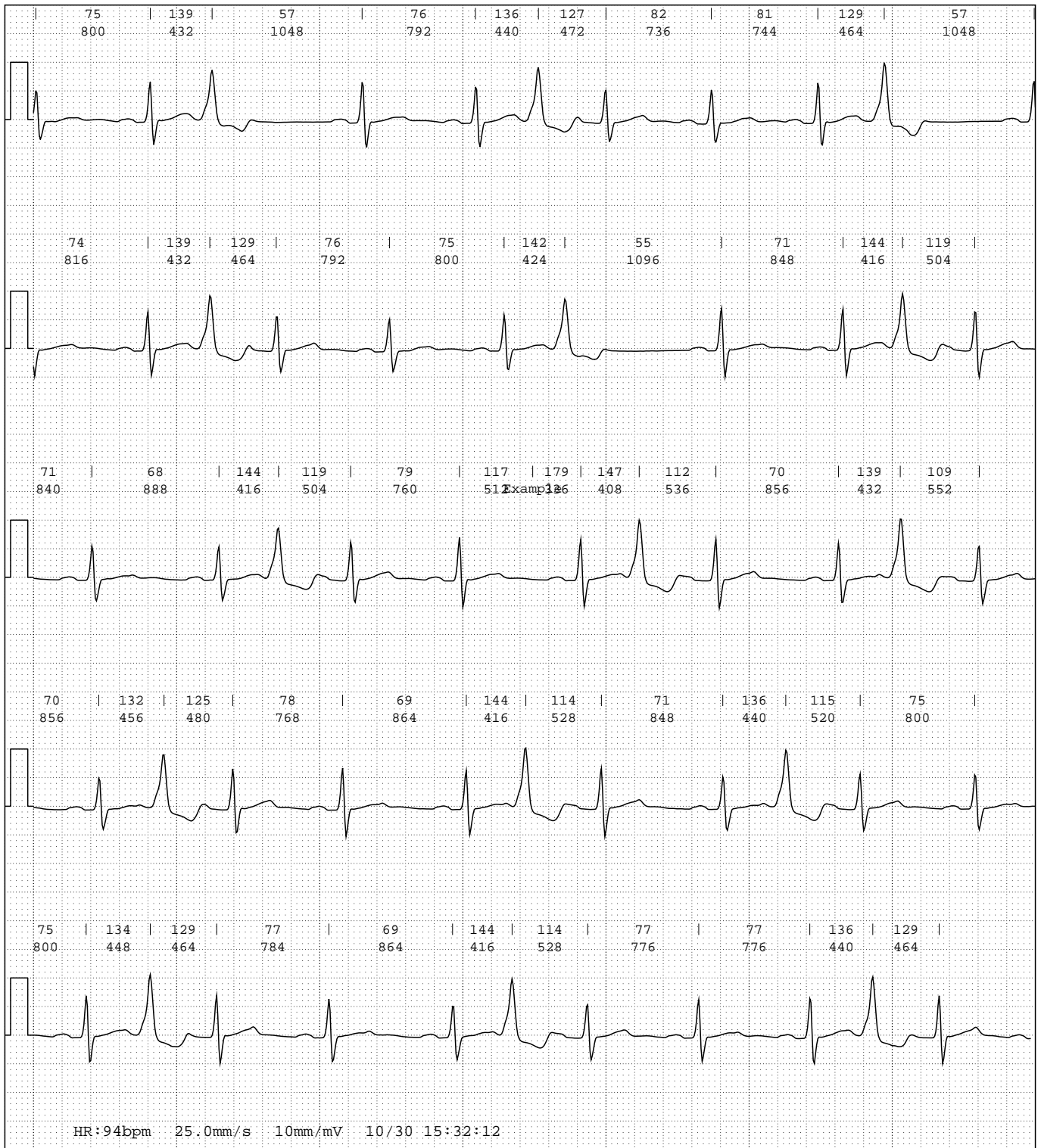

姓名: 10003

性别: 男

年龄: 75

病历号: 门诊患者

检查序号: 32

报告日期: 2018年10月31日

有效时长: 23小时57分钟

心搏总数: 113581

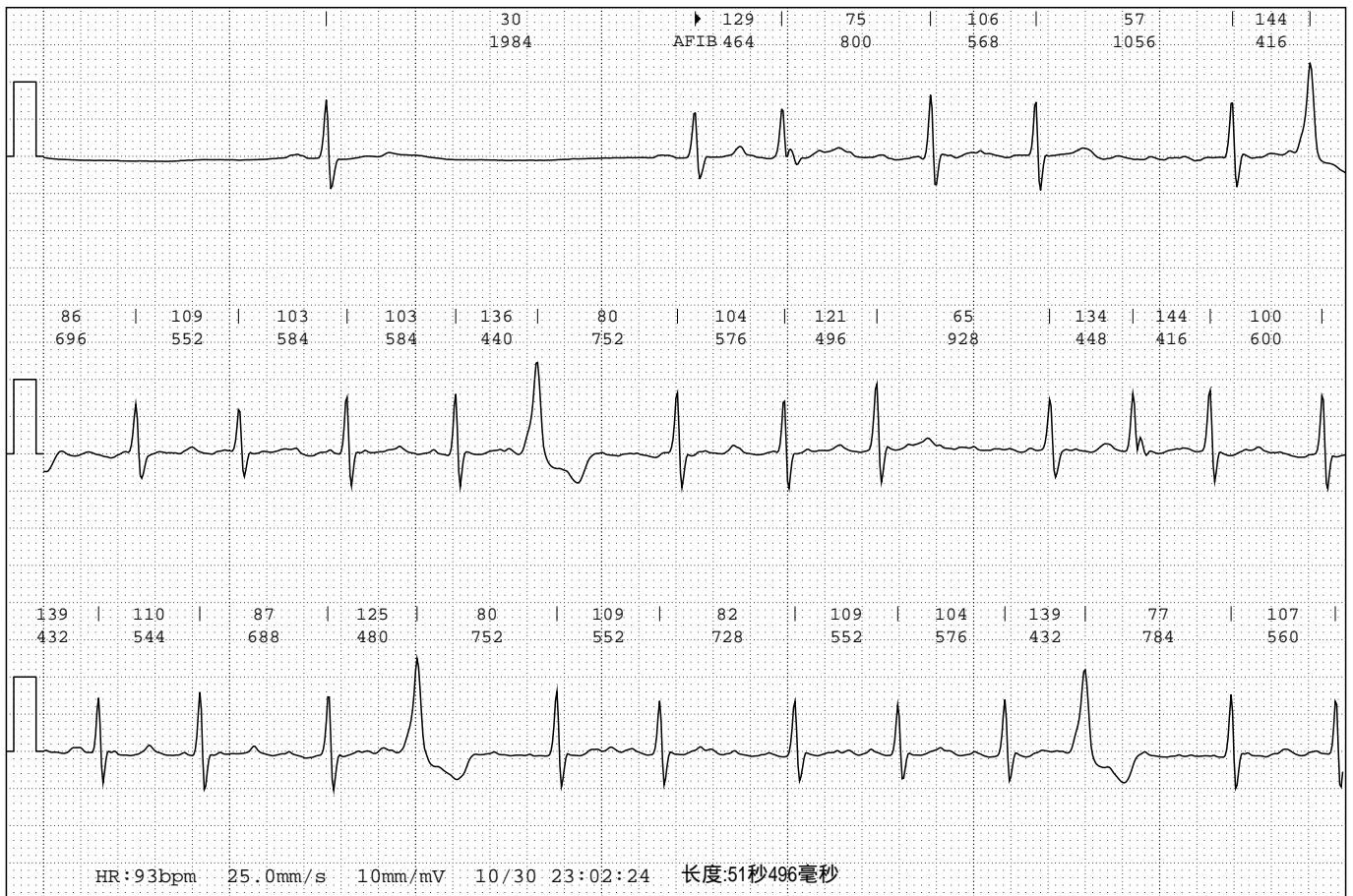
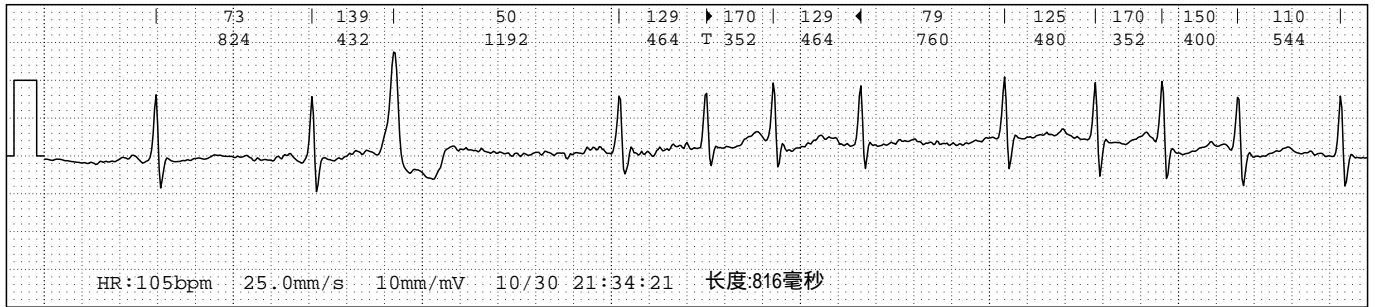

姓名: 10003

性别: 男

年龄: 75

病历号: 门诊患者

检查序号: 32

报告日期: 2018年10月31日

有效时长: 23小时57分钟

心搏总数: 113581

